

STATO ATTUALE  
PIANO TERRA

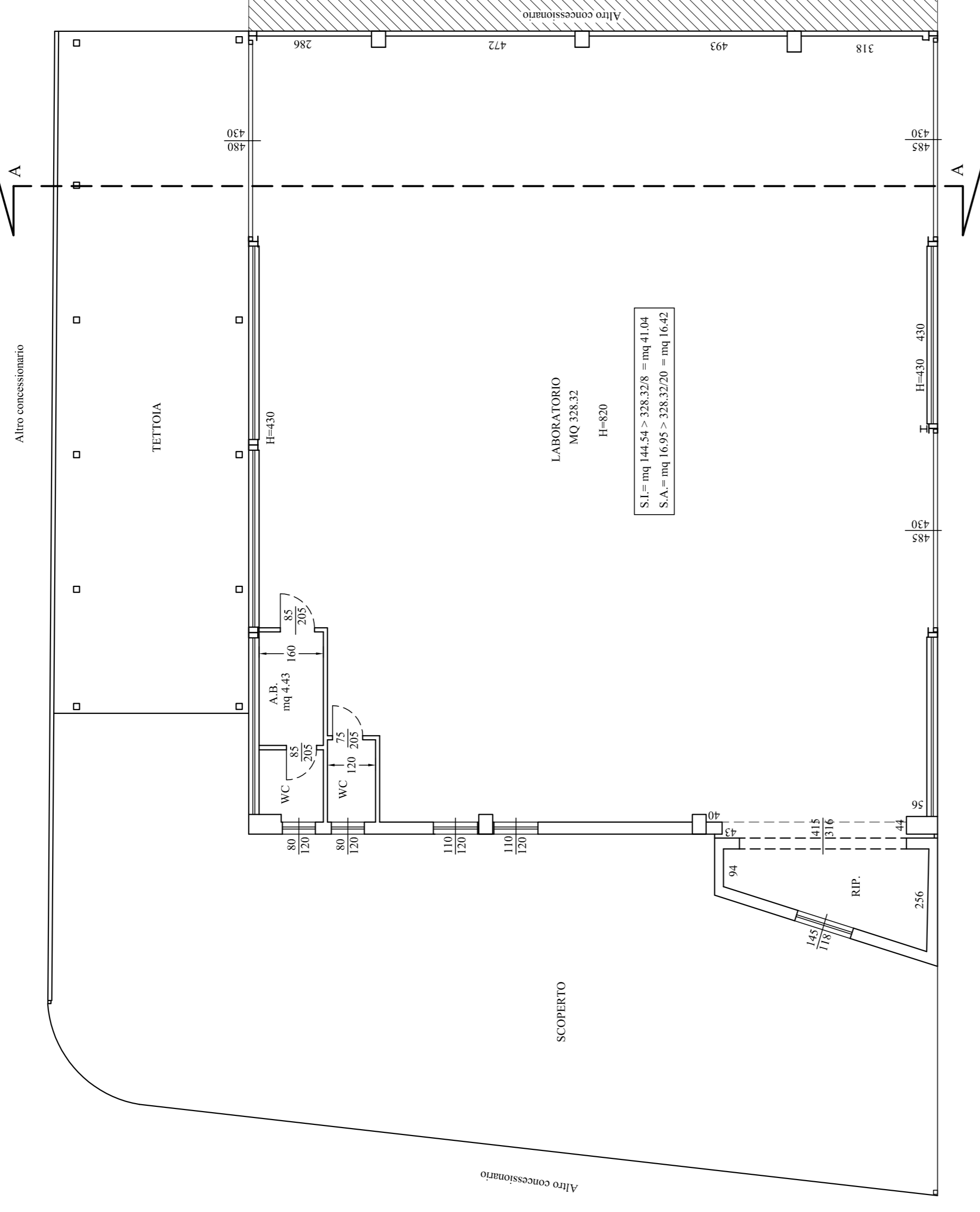

STRADA TRA I DUE PORTI

SEZIONE A-A

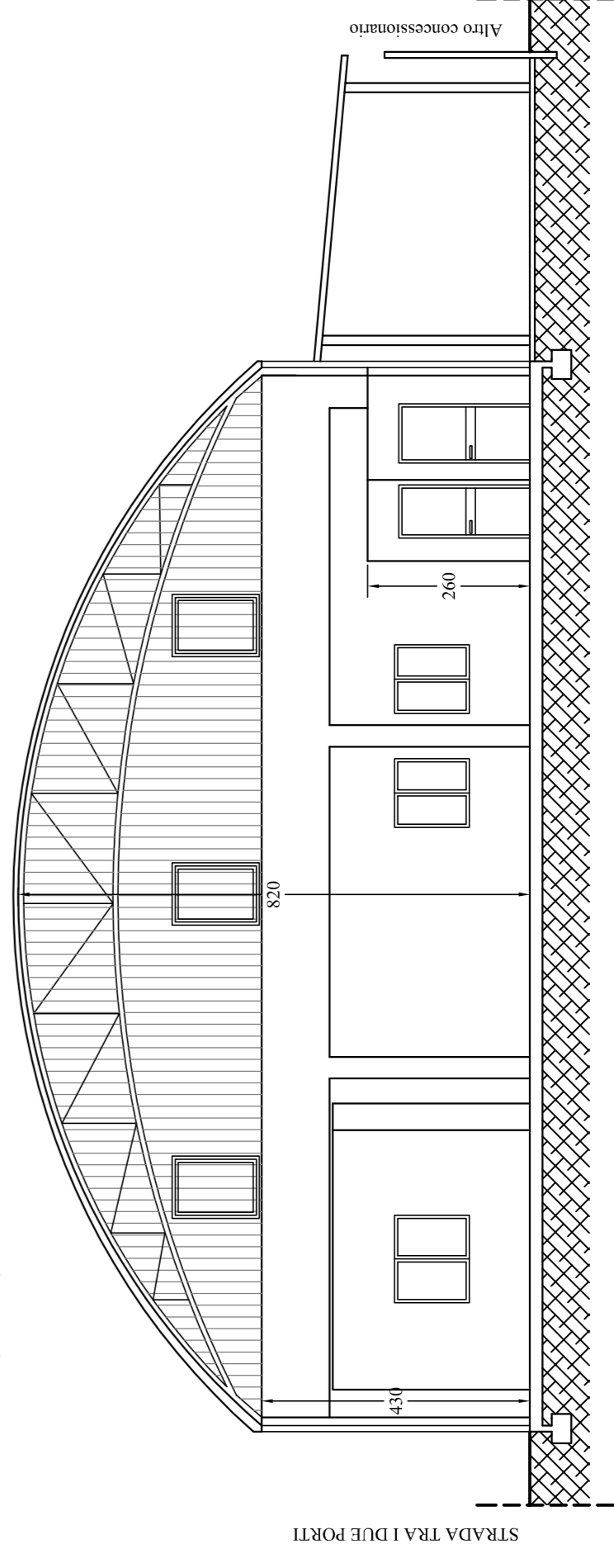

PROGETTO  
PIANO TERRA

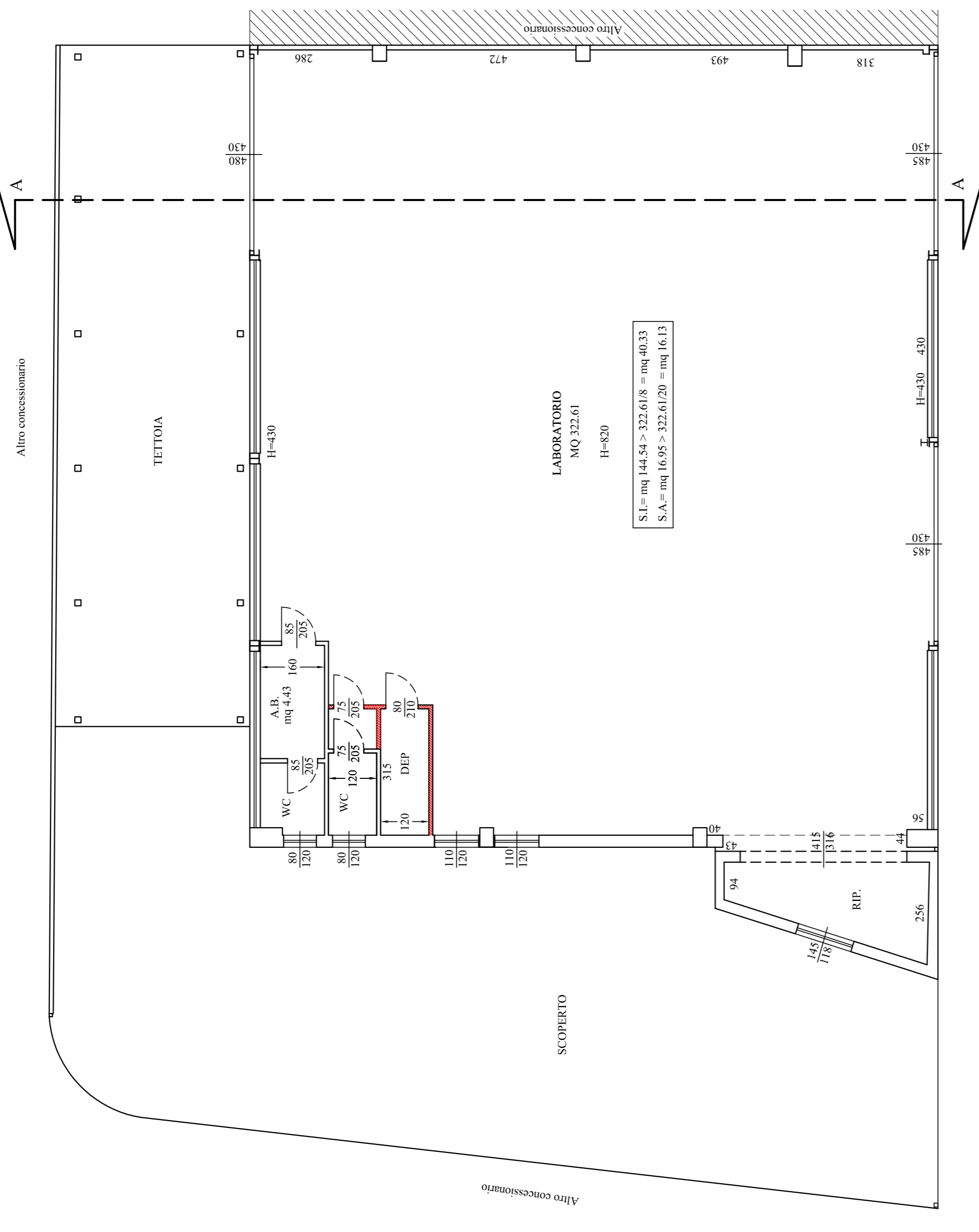

STRADA TRA I DUE PORTI

SEZIONE A-A

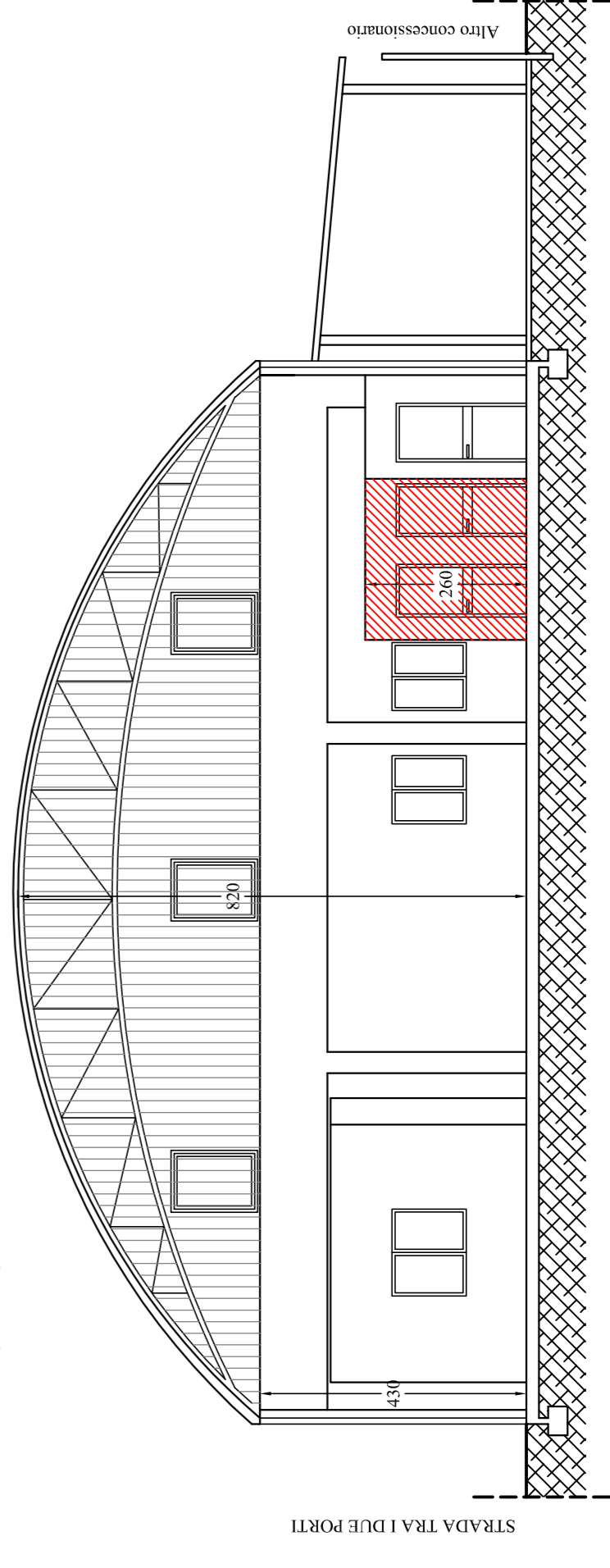

COMUNE DI PESARO

MODIFICHE INTERNE.  
FABBRICATO SITO IN VIA STRADA TRA I DUE PORTI N. 31  
- PESARO -

STUDIO TECNICO MORSIANI  
VIA CALATA CAIO DULLIO n° 20  
61121 PESARO - Tel. 0721/404859  
Fax 0721/269888  
E-mail apollo.mo@libero.it

LEGENDA

- Area non oggetto di intervento
- DEMOLIZIONE
- RICOSTRUZIONE

Aggiornamenti

S.P./I./0/2/1

S.P./I./1/2/1

---

---

---

---

---

Progetto N./D/0,9/1,9

Data

---

---

---

---

---

---

---

---

---

---

---

---

---

---

---

---

Tavola

A3

Scala

1:100

OGGETTO

STATO ATTUALE E PROGETTO

PROGETTISTA

- Dott. Ing. Renato MORSIANI -

IL PRESENTE ELABORATO E' DI PROPRIETA' DELLO STUDIO TECNICO MORSIANI. E' FATTO DIVIETO DI RIPRODURRE  
COMPLETAMENTE OD IN PARTE IL PRESENTE ELABORATO L. 633 del 22/04/41 R.D. 1639 del 18/05/42 L. 306 del 16/05/77  
D.P.R. 19 del 08/01/79 C.C. 2575 - 2576 - 2577 - 2578.